

CATÀLEG DE PROGRAMARI

Instal·lacions i Projectes del Solsonès, S.L.
C/ de la Sardana, 3
25280 Solsona (Lleida)

Tel. 973 48 43 04
Fax 973 48 43 05
e-mail: inproject@inproject.net

QUI SOM?

INPROJECT (Instal·lacions i Projectes del Solsonès, S.L.) és una empresa de serveis informàtics integrals creada a Solsona l'any 2000 per un conjunt de joves professionals amb experiència en diferents camps de la informàtica (hardware, disseny i implantació de sistemes d'informació, assessorament, consultoria, formació...).

En l'actualitat, podem oferir als nostres clients un servei de qualitat que cobreix totes les seves necessitats des del punt de vista informàtic, incloent el subministrament i reparació d'equips, disseny i instal·lació de infraestructures de xarxa, assessorament tècnic qualificat i desenvolupament d'aplicacions informàtiques que cobreixin el funcionament de totes les àrees de l'empresa.

EL NOSTRE PRODUCTE

Els productes que presentem en aquest catàleg han estat desenvolupats íntegrament pels professionals d'INPROJECT i cobreixen les principals necessitats bàsiques de qualsevol empresa.

El fet de disposar d'un programari d'elaboració pròpia ens permet oferir un millor servei al client, adaptant-lo a les particularitats de la seva empresa.

FACTURACIÓ SIMPLE

- Programa de facturació d'utilització molt simple
- Funcionalitat suficient a un preu molt econòmic.

Característiques

- Gestió de clients.
- Creació, consulta, modificació i impressió de factures.
- Llistat resum de facturació i IVA.

Per les seves característiques, s'adapta a les necessitats de professionals i petites empreses, i no requereix uns coneixements d'informàtica elevats.

GESTIÓ DE REBUTS

- Simplifica la gestió dels cobraments per entitat bancària.
- Fàcil d'utilitzar.

Característiques

- Gestió de clients.
- Validació de comptes corrents, evitant devolucions innecessàries.
- Possibilitat de duplicar cobraments (quotes fixes d'entitats, pagaments periòdics,...).
- Resum de cobraments per client i entitat bancària.

S'adapta a les necessitats de gestió electrònica de cobraments com a complement al programa de gestió que s'estigui utilitzant.

COMPTABILITAT FINANCERA

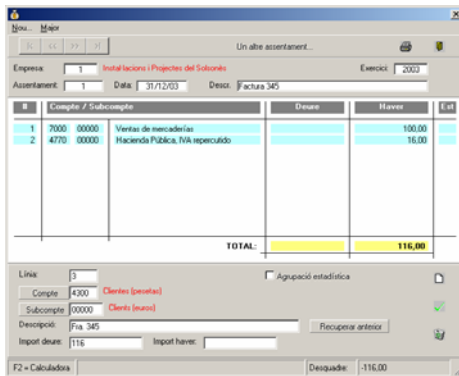

Còmpte / Subcòmpte	Debit	Credit
7000 00000 Ventas de mercaderías		100,00
4770 00000 Hacienda Pública IVA repercutido		16,00
TOTAL:		116,00

Below the table, there are fields for 'Línia', 'Compte', 'Subcompte', 'Descripció', 'Import deute', and 'Import haver'. The 'Import deute' field contains '116' and the 'Import haver' field is empty. The 'Desquadre' field shows '-116,00'.

- Gestió comptable estàndard.
- Facilitat d'utilització, simplificant els processos més freqüents (entrada de factures, pagaments i cobraments,...).
- Possibilitat d'integració amb altres mòduls

Característiques

- Multiempresa i multiexercici.
- Possibilitat de predefinir assentaments.
- Automatització o semiautomatització d'alguns processos (IVA trimestral, obertura i tancament, càlcul d'existències,...).
- Comptes anuals abreujats i resumits segons models oficials.
- Possibilitat d'extracció d'informació en format Microsoft Excel.

TERMINAL DE PUNT DE VENDA (TPV)

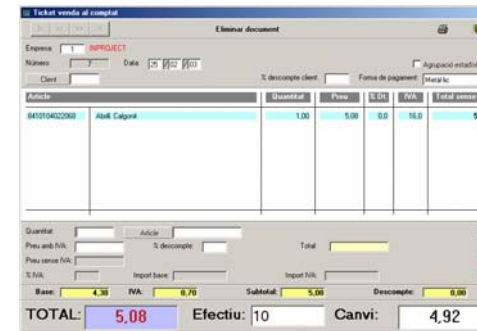

Article	Quantitat	Preu	IVA	Total sense IVA
841010422008 Abell Calçat	1,00	5,00	8,0	5,08

Below the table, there are fields for 'Quantitat', 'Preu amb IVA', 'Preu sense IVA', 'IVA', 'Subtotal', and 'Descompte'. The 'TOTAL' field shows '5,08'. The 'Efectiu' field shows '10' and the 'Canvi' field shows '4,92'.

- Gestió dels processos bàsics per un petit comerç (compres, vendes al comptat, gestió de stocks).
- Fàcil integració de dispositius de punt de venda (escàner, visor, impressora de tickets,...)

Característiques

- Entrada de tickets de venda al compta molt àgil.
- Compres i control de stocks.
- Permet incorporar diferents perifèrics: visor, escàner d'infrarrojos, caixa moneder, impressora de tickets, balances,...
- Elaboració de resums de caixa.
- Informes estadístics de vendes i rendibilitat.
- Possibilitat d'enllaçar amb el mòdul de Comptabilitat.

GESTIÓ COMERCIAL SIMPLE

- Suport a la gestió comercial de l'empresa (compres, vendes, facturació, control de stocks i cobraments).

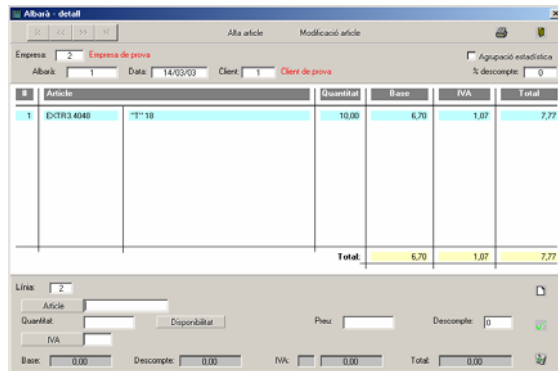

Art.	Article	Quantitat	Base	IVA	Total
1	ICTR3.4048	10,00	6,70	1,07	7,77
Total			6,70	1,07	7,77

Linia: 2
Article: []
Quantitat: [] Disponibilitat: []
Preu: [] Descompte: 0
IVA: []
Base: 0,00 Descompte: 0,00 IVA: 0,00 Total: 0,00

Característiques

- Multiusuari i multiempresa.
- Gestió de clients i proveïdors.
- Vendes al comptat i factures directes.
- Albarans i facturació.
- Control de cobraments i remeses bancàries.
- Gestió de compres.
- Control de stocks (càlcul situació, control de mínims).
- Consultes de vendes i rendibilitat de les mateixes.
- Comptabilitat opcional.

GESTIÓ INTEGRAL DE L'EMPRESA

La nostra aplicació modular permet cobrir totes les necessitats d'una empresa mitjana.

Es compon dels següents mòduls, instal·lables per separat:

- Administració del sistema: creació d'usuaris i empreses i control de drets d'accés.
- Dades mestres: gestió centralitzada de totes les dades necessàries per la resta d'aplicacions (clients, proveïdors, creditors, operaris, articles, famílies d'article, condicions de pagament, tipus d'IVA,...).

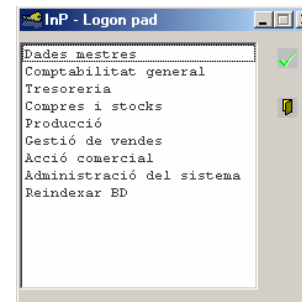

- Gestió de compres i stocks: gestió de tot el circuit d'entrades (comandes a proveïdor, recepció de la mercaderia, entrada de factures de compra, devolucions a proveïdor) i del magatzem (stocks, moviments d'entrada i sortida, valoració de les existències,...).
- Gestió de vendes: vendes al comptat, comandes de clients, albarans i facturació. Sistema d'informació de vendes (consultes per client, article, família, de rendibilitat,...).
- Gestió de la producció: control del procés de producció (creació d'OT's, consum de materials, entrada de ma d'obra, sortida del producte acabat, valoració,...).
- Comptabilitat general: tots els processos comptables estàndards estretament relacionats amb la resta de mòduls (comptabilització automàtica de compres, vendes, cobraments, existències,...).
- Tresoreria: control de cobraments i pagaments, generació de remeses en suport electrònic (norma 19/norma 58).
- Ofertes i pressupostos: confecció i control de pressupostos realitzats a clients.

Entorn de treball

La gestió comercial ha estat dissenyada des del principi per poder treballar simultàniament des de diverses estacions de treball contra una única Base de Dades situada en un servidor central.

En funció del volum d'usuaris i dades dels clients es requerirà una plataforma hardware/software o una altra: des d'un únic PC on es realitzen totes les operacions i amb una Base de Dades tipus Microsoft Access fins a una instal·lació consistent en un servidor central dedicat i amb varis clients connectats per xarxa, amb una Base de Dades SQL-Server, Oracle,...

Els nostres tècnics us assessoraran respecte el tipus d'instal·lació que millor s'ajusti a les vostres necessitats i al vostre pressupost.

Administració del sistema

Aquest mòdul permet realitzar les següents operacions:

- *Gestió d'empreses:* creació i manteniment de les empreses amb les que treballaran la resta de mòduls.
- *Gestió d'usuaris:* creació dels usuaris autoritzats a executar mòduls dels programes.

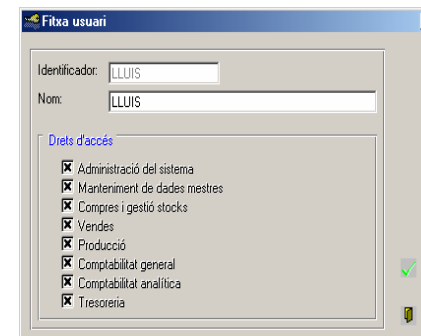
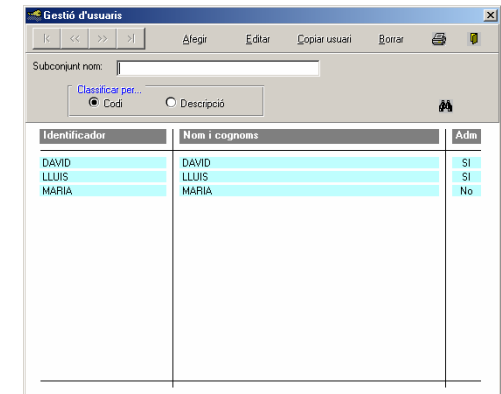

- Control dels drets d'accés dels usuaris als diferents mòduls.
- Operacions que, per la seva delicadesa, cal executar sota un estricte control (canvis de client en factures,...).

Dades Mestres

Mitjançant aquest mòdul se centralitza el manteniment de la informació de capçalera necessària per la resta d'aplicacions.

El contingut d'aquesta aplicació dependrà dels mòduls de gestió contractats (vendes, producció, compres,...) i de les necessitats particulars de la vostra empresa. Entre altres, es disposa de:

- Clients i proveïdors.
- Articles i famílies d'articles.
- Deutors i creditors.
- Presentadors.
- Representants comercials.
- Operaris.
- Taules d'informació complementària (tipus d'IVA, formes i condicions de pagament, classificacions estadístiques d'articles,...).
- ...

Compres i gestió de stocks

Gestió de compres i control de stocks en magatzem. Ofereix les següents funcionalitats:

- Gestió de comandes a proveïdor i del material pendent d'entrada.
- Entrada d'albarans de compra i/o devolució a proveïdor.
- Traspassos de mercaderia entre centres de l'empresa.
- Inclou moviments de destrucció d'inventaris i d'entrada/sortida per regularització.
- Processos de valoració comptable de les existències de l'empresa.
- Possibilitat de definició de stocks mínims de seguretat i obtenció de llistats de rotures.
- Seguiment per producte.
- Traspàs directe a comptabilitat de les factures de proveïdors.
- Consultes diverses de stocks i moviments. Possibilitat de definir-les a mida de l'usuari.

Gestió de vendes

El mòdul disposa de:

- TPV (vendes al comptat).
- Comandes de client.
- Albarans.
- Facturació d'albarans.
- Facturació directa.
- Generació automàtica de venciments i efectes des de la facturació.
- Impressió de rebuts.
- Tarifes i descomptes especials per client.
- Control de representants i liquidació de comissions.
- Traspàs a Comptabilitat de les factures i vendes al comptat.
- Control de disponibilitat dels articles, impedit opcionalment la realització de vendes si no hi ha stocks.
- Estadístiques de vendes per client, article, família d'articles,...
- Llistat de marges de la venda per client o article.
- Llistats de tarifes.
- Llistats resum de vendes.
- Possibilitat d'afegir funcionalitats segons les necessitats del client.

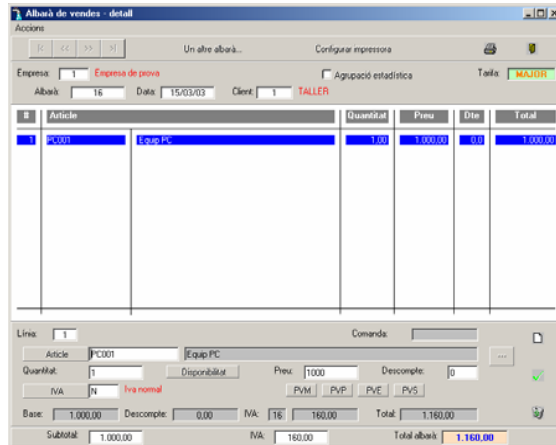

Control de producció

Permet gestionar la producció i els costos de la mateixa, enllaçant amb la gestió de stocks (consum de matèries primere, sortida de productes fabricats i valoració de les fabricacions i de la producció en curs).

Algunes de les característiques del mòdul:

- Creació d'ordres de treball des de estructures predefinides.
- Imputació de matèries primeres, ma d'obra i hores màquina.
- Possibilitat de treballar amb codis de barres.
- Possibilitat d'entrar hores manualment o mitjançant un rellotge de presència.

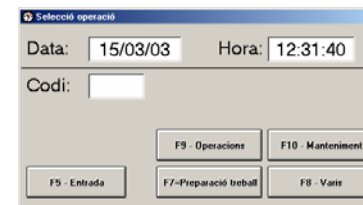
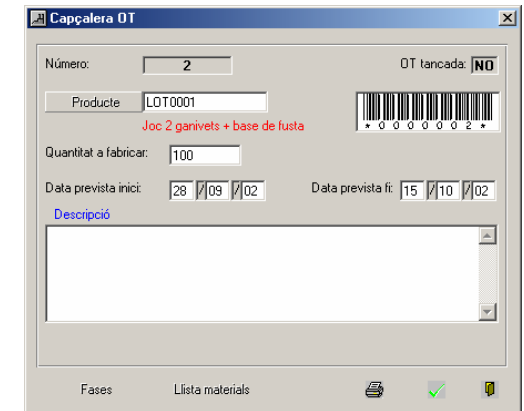

- Diferents consultes històriques.
- Anàlisi de desviacions contra estàndards.
- Resums de costos

Gestió d'ofertes i pressupostos

Facilita la creació d'ofertes i pressupostos a clients i permet realitzar un seguiment de les ofertes realitzades, a efectes de realitzar un control personalitzat. Funcionalitats que inclou:

- Control d'ofertes per tècnic comercial.
- Estructuració de l'oferta en capítols i subcapítols.
- Possibilitat d'associar fitxers de diferents tipus a una oferta (fulles Excel, plànols,...).
- Control de dates de validesa. Avisos.
- Control d'acceptació o rebuig de les ofertes.
- Consultes històriques.
- Editor de factures proforma.
- Agenda d'activitats del venedor.

Pressupost - capçalera

Empresa: 2 Empresa de prova

Pressupost: 3

Data: 15 / 03 / 03 Data fi vigència: / /

Client: 1 NOVA GENETICA, S.A. Pressupost acceptat

Descripció

Subministrant d'un sistema informàtic consistent en:

- Un servidor
- Tres estacions de treball.
- Una impressora làser departamental.
- L'electrònica de xarxa necessària per interconnectar tots els equips.

Detall

Tresoreria

Gestiona els cobraments i pagaments de l'empresa, enllaçant amb comptabilitat. Algunes des funcionalitats que ofereix son:

- Control dels cobraments i pagaments a realitzar.
- Gestió de la cartera d'efectes.
- Generació de suport electrònic per cobrament de rebuts en els formats Quadern 19 i Quadern 58.

Generació diskette

Empresa: 1 Empresa de prova

Quadern: 19 Remesa: 2

Presentador: 1 La Caixa

C/C domicilació: 2100 2078 71 0200004160

Descripció: Remesa n.2

Data càrec: 31 / 03 / 03

Compte Bancs: 5720 Bancos e instituciones de crédito, c/c vista, pesetas

Subcompte: 00000 Bancs

- Control d'impagats.
- Generació automàtica dels assementaments comptables corresponents als moviments de Tresoreria.

Comptabilització de Venciments

Empresa: 1 Empresa de prova

Exercici: 2003 Centre de treball: SOLS

Client: 201 FERRETERIA BACARISAS S.L.

Direcció: C/ JOSEP ANSELME CLAVE, 30

CP/Població: 08760 MARTORELL

Compte: 4300 Subcompte: 00201

Document: 6000002 Venciment: 1

Import: 4,40 Data: 08 / 03 / 03

Compte Tresoreria: 5720 Bancos e instituciones de crédito, c/c vista, pesetas

Subcompte: 0 Bancs

Comptabilitat general i Comptabilitat Analítica

Els programes de comptabilitat permeten extreure la informació dels altres mòduls (compres i stocks, producció, vendes i tresoreria) i subministrar la informació comptable necessària.

El programa realitza les següents funcions:

- Definició dels plans de comptes per empresa.
 - Creació automàtica d'assentaments a partir de la gestió comercial.
 - Suporta moviments amb països de la UE (Intrastat) i exportacions/importacions de tercers països.
 - Possibilitat de definir plantilles d'assentaments.
 - Creació automàtica d'assentaments d'IVA, variació d'existències i tancament anual.
- Traspassos d'assentaments entre empreses.
 - Possibilitat de definir informes de despeses i ingressos per departament.

PROGRAMACIÓ A MIDA

Sabem que no hi ha dues empreses que funcionin exactament de la mateixa manera. Per aquest motiu, cada empresa necessita que el sistema informàtic pugui adaptar-se a les seves necessitats.

INPROJECT ha desenvolupat un conjunt d'aplicacions el suficientment flexibles per poder adaptar-les a les seves necessitats amb un cost mínim. Gràcies a això hem pogut implantar solucions pels següents sectors:

- Comerç minorista.
- Control d'obres.
- Tallers.
- Restauració.
- Empreses de serveis.
- Professionals autònoms.